AGGIORNAMENTO CONTAGI DA NUOVO CORONAVIRUS

A cura del prof. Daniele Gianolla

I.C. Via Poppea Sabina - Roma

DISTRIBUZIONE DI COVID19 AL 1 MARZO 2020 (FONTE OMS)

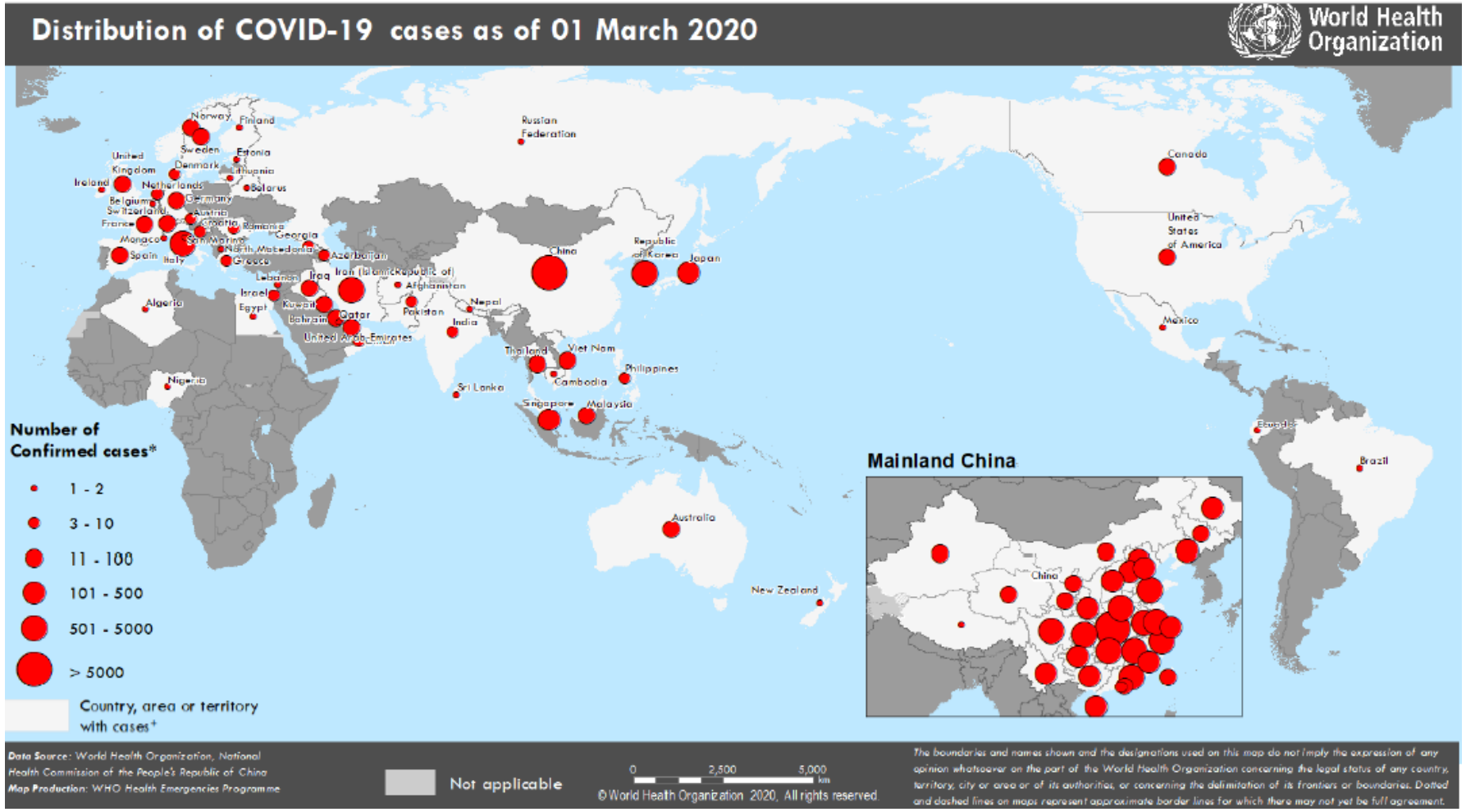

CONTAGIATI NEL MONDO
(COMPRESI DECESSI E GUARIGIONI)

Casi confermati nel mondo (fonte OMS)

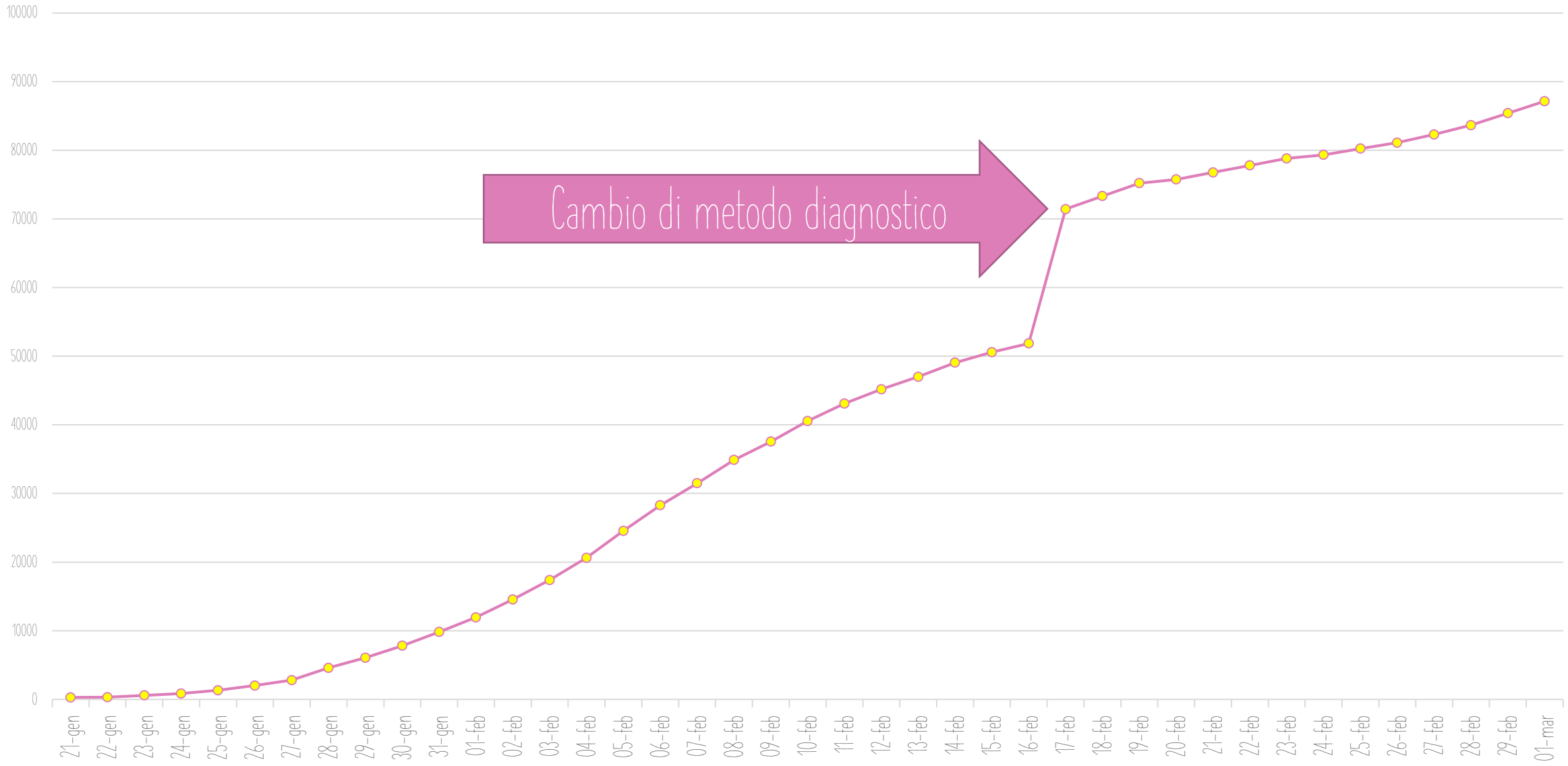

Nuovi casi giornalieri (fonte OMS)

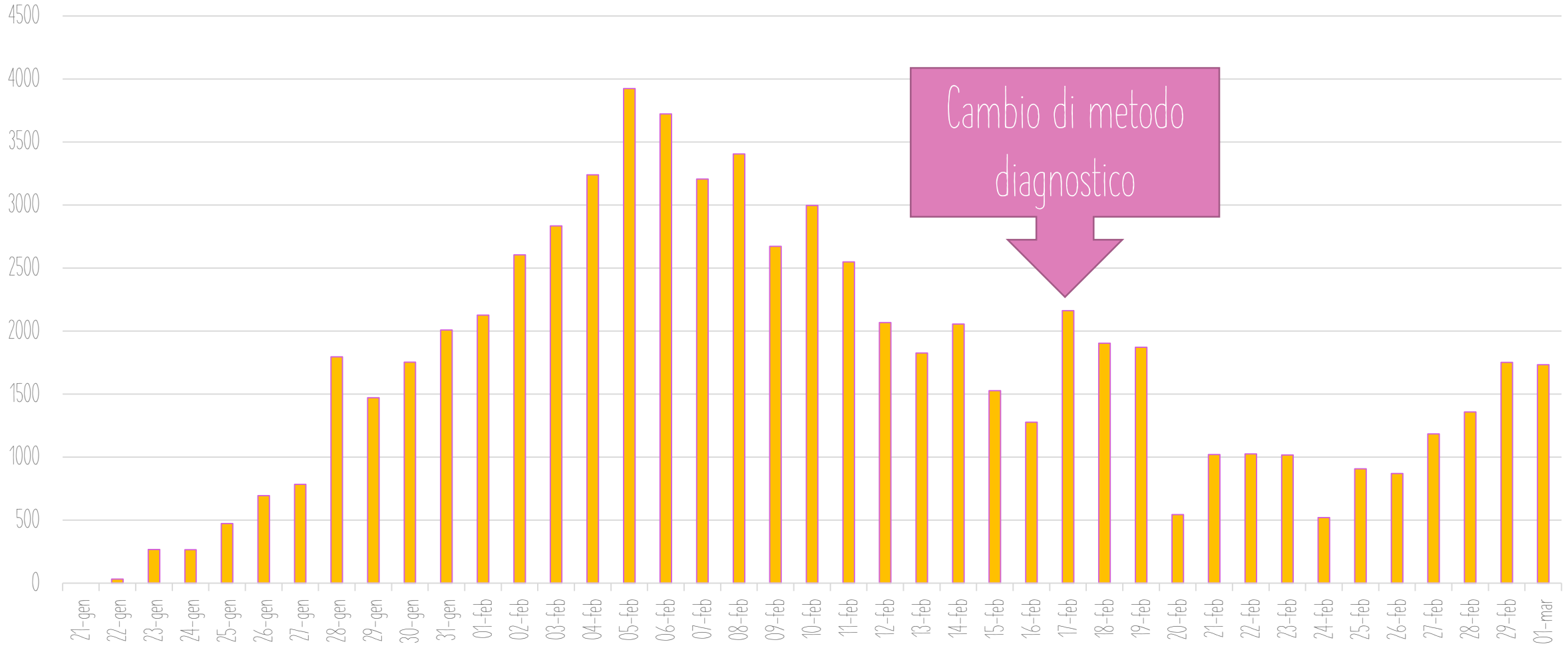

SONO INTERESSATI 58 PAESI (FONTE OMS)

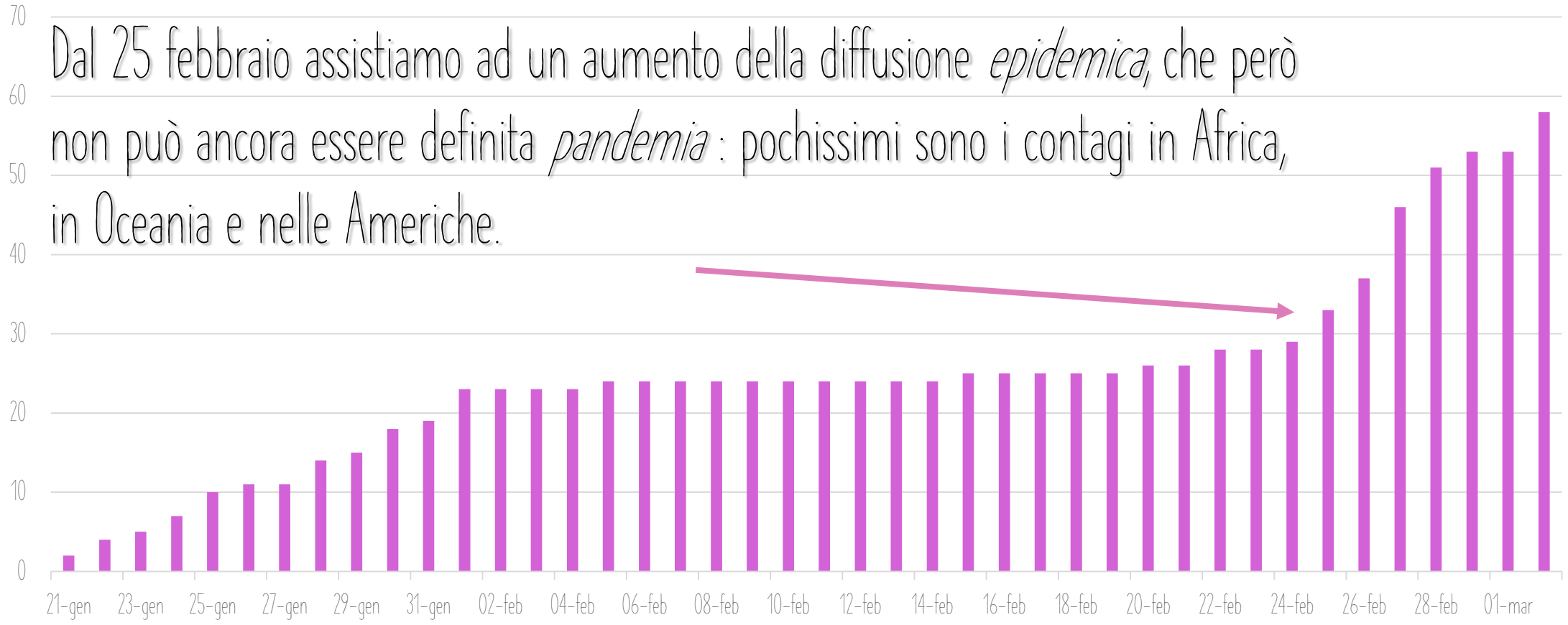

Dal 25 febbraio assistiamo ad un aumento della diffusione *epidemica*, che però non può ancora essere definita *pandemia* : pochissimi sono i contagi in Africa, in Oceania e nelle Americhe.

LETALITÀ: QUANTI MALATI MUOIONO NEL MONDO? (FONTE OMS)

87137 contagiati

2977 decessi

3,4%

LA LETALITÀ NEI PAESI PIÙ CONTAGIATI

Corea Sud	Francia	Giappone	Italia	Cina	Iran
0,5%	2,0%	2,1%	2,6%	3,6%	7,3%

SITUAZIONE ITALIANA
(1 MARZO 2020)

Casi confermati in Italia: 1228 (fonte OMS)

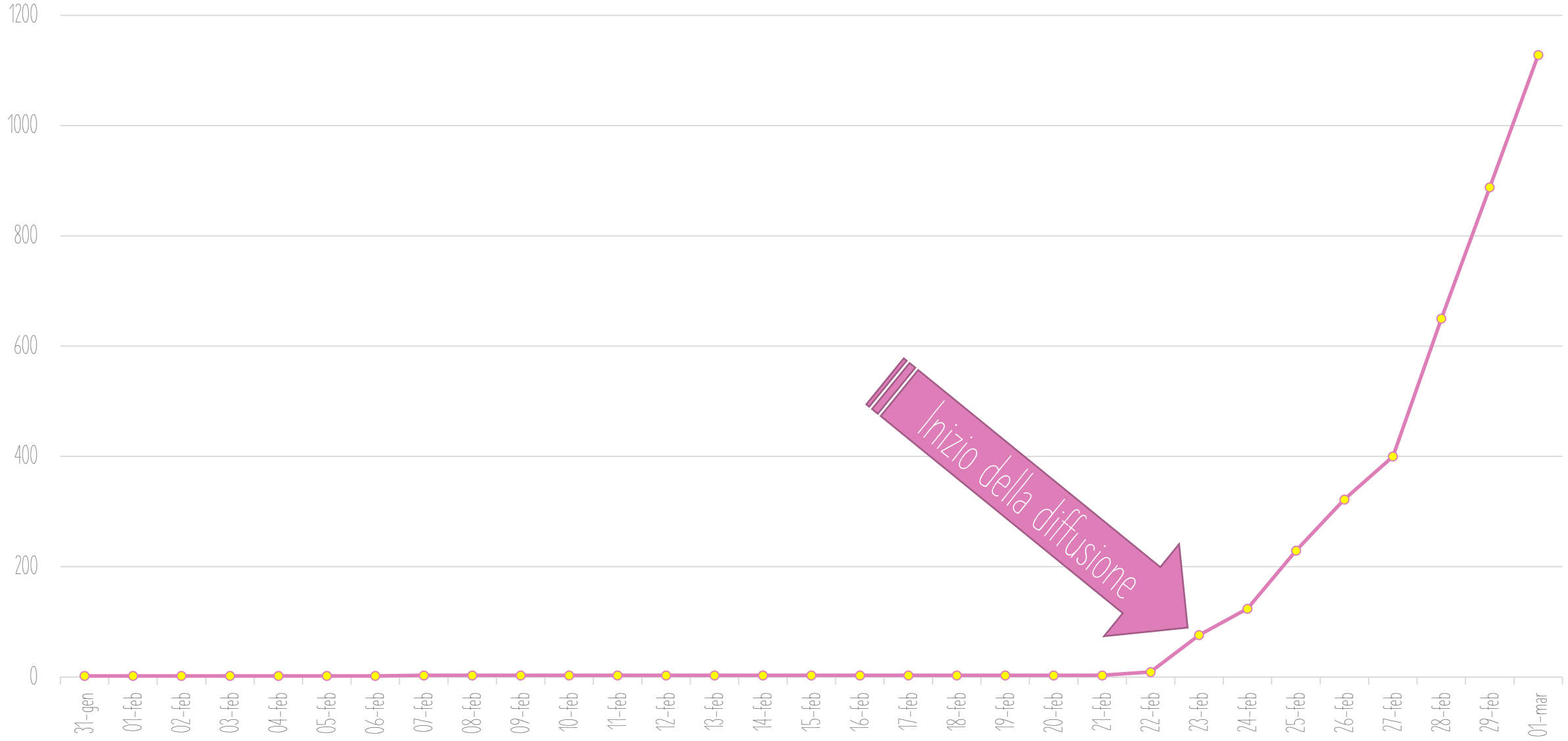

Nuovi casi giornalieri (fonte OMS)

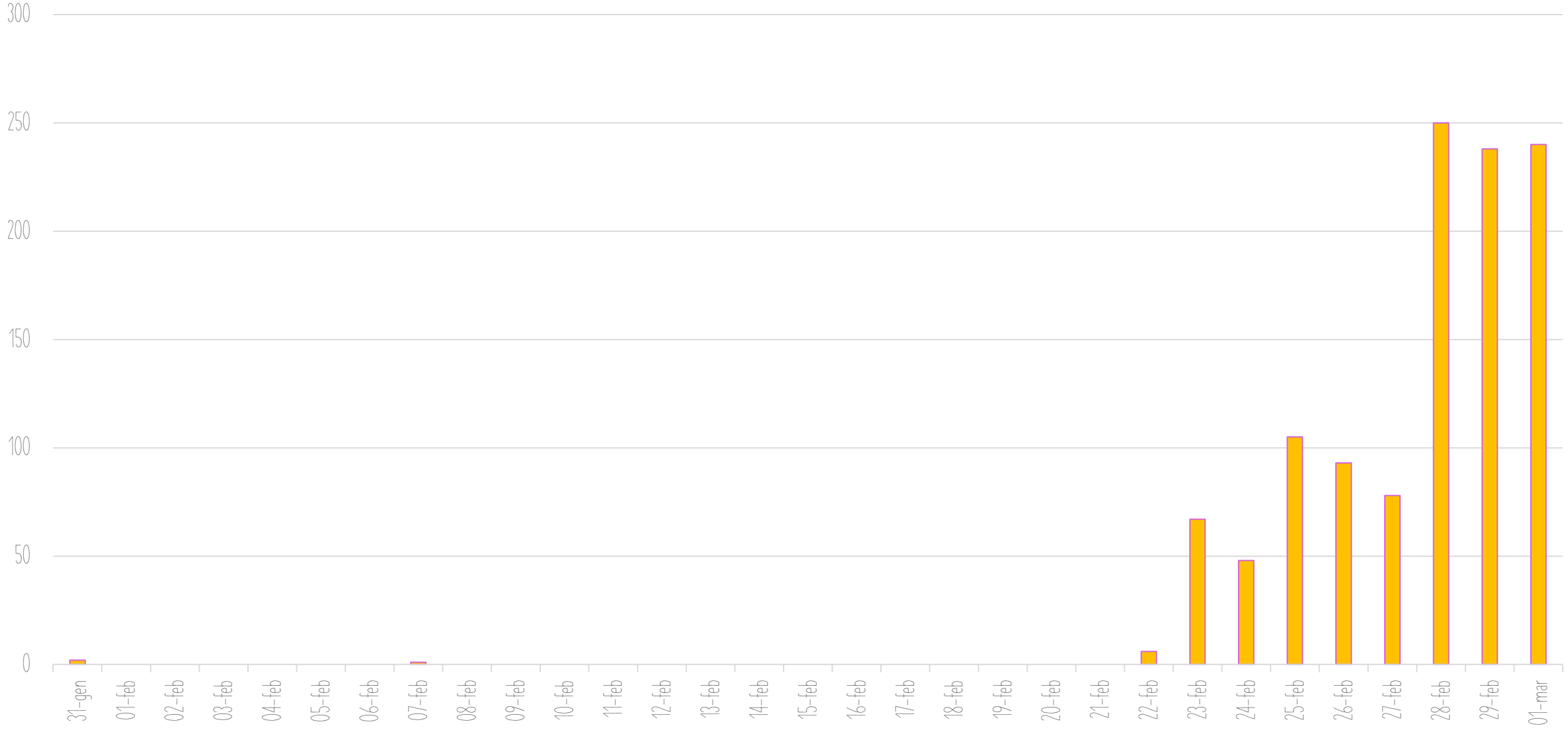

STATO DEI CONTAGIATI (FONTE MINISTERO SANITÀ)

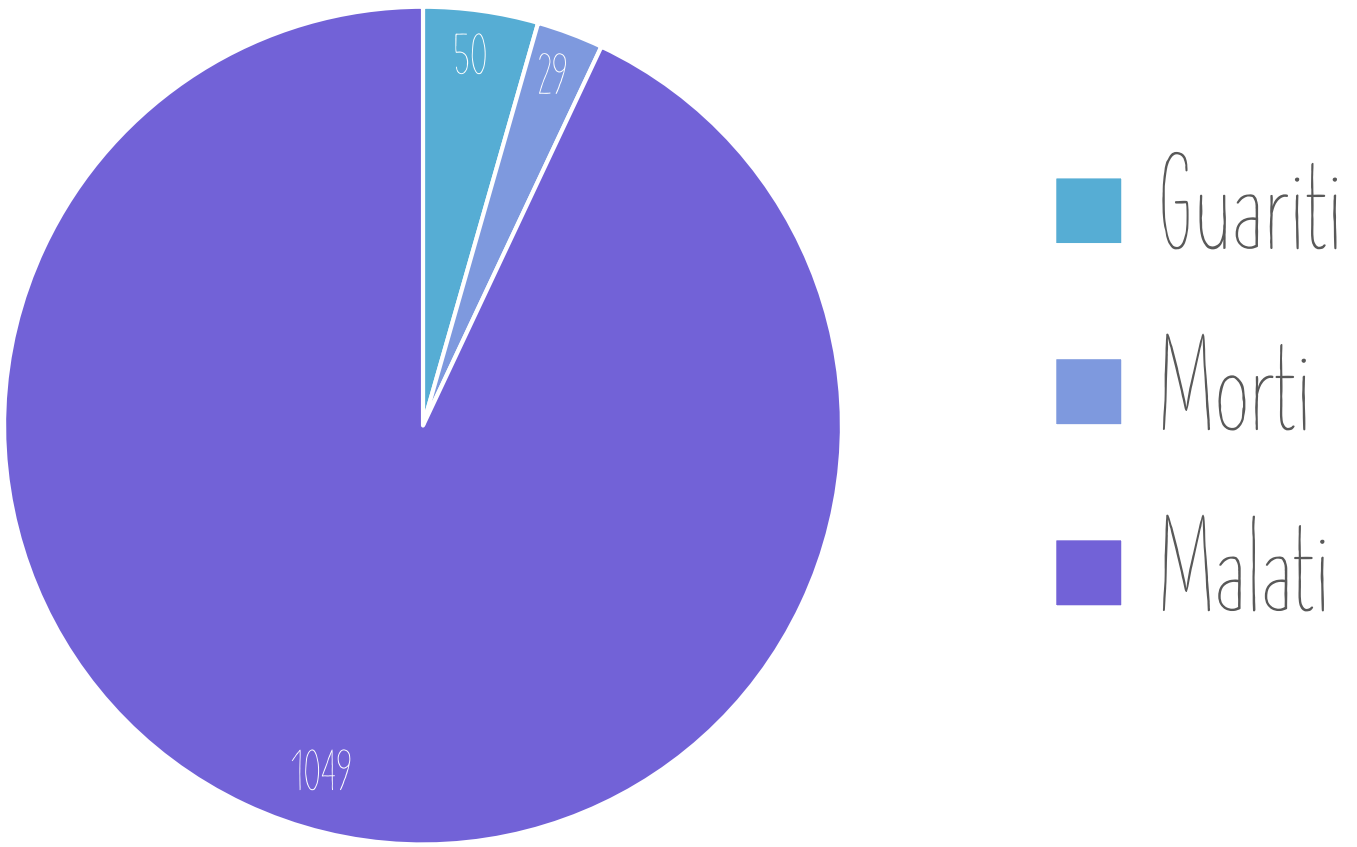

LA LETALITÀ IN ITALIA SI È RIDOTTA (FONTE OMS)

26 febbraio 2020

3,4%

1 marzo 2020

2,6%

ATTENZIONE:

CHI MUORE CON IL CORONAVIRUS NON È DETTO SIA MORTO PER IL CORONAVIRUS!

CONTAGIATI PER REGIONE

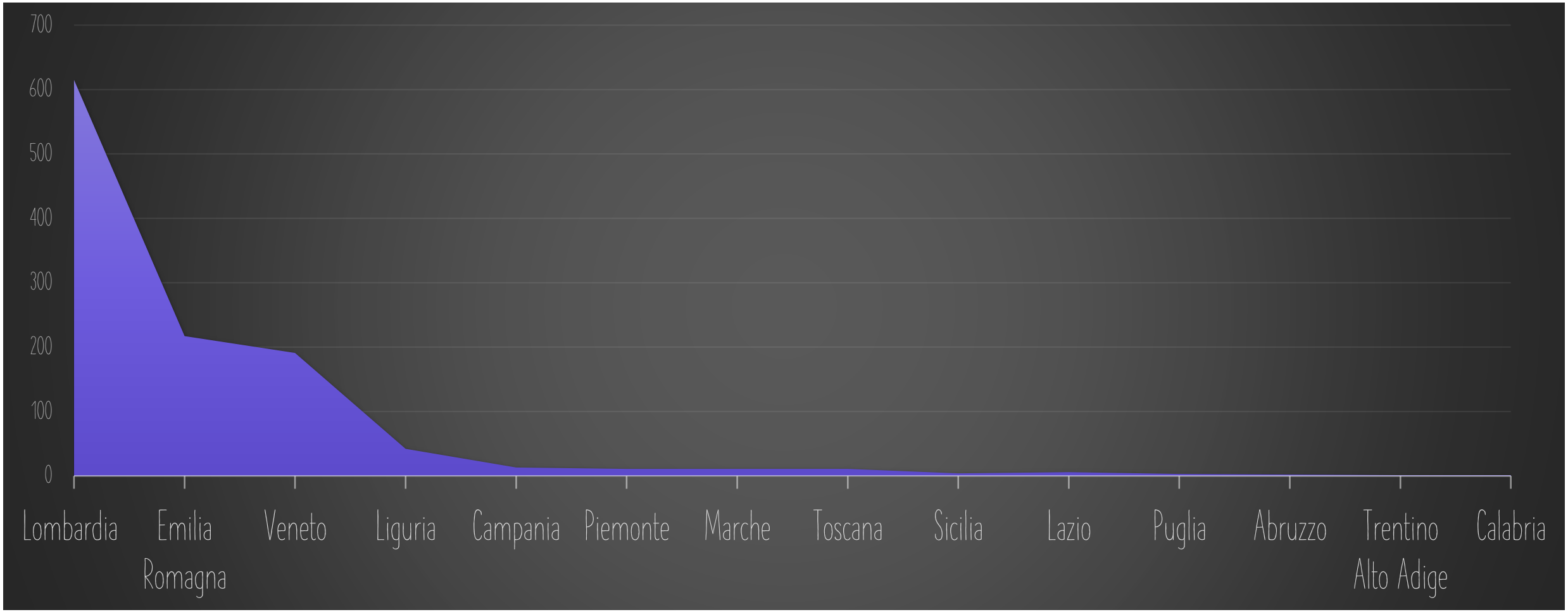

COSA POSSO FARE?
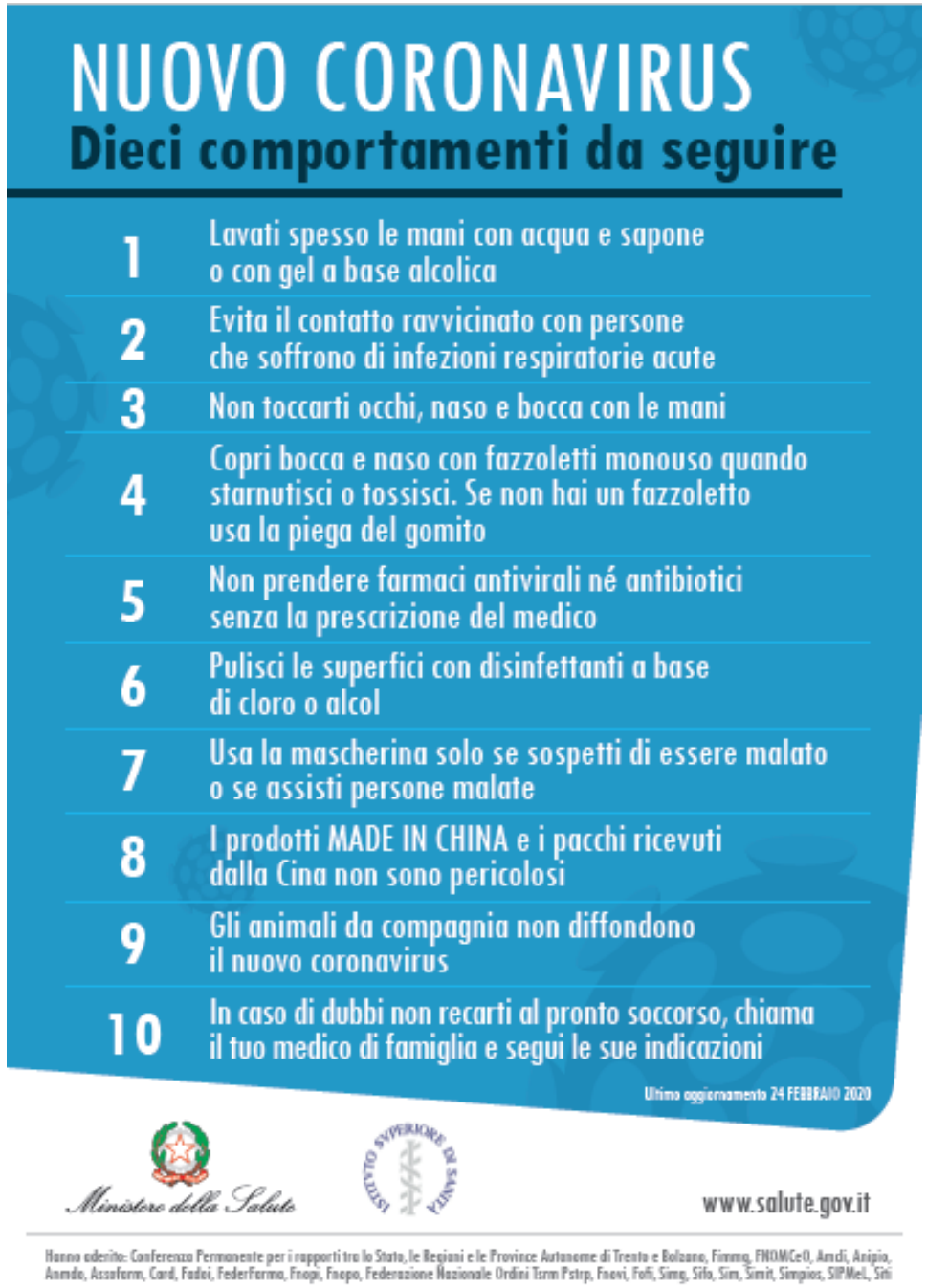
- Niente panico;
- Dai ascolto agli esperti;
- Informati dai siti ufficiali (OMS e Ministero della Sanità);
- Diffondi le buone pratiche;
- Monitora la tua salute.