

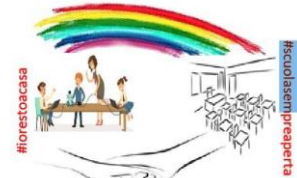

Ministero dell'Istruzione
Ufficio Scolastico Regionale per il Lazio

I.C. VIA POPPEA SABINA



Benvenuta D.A.D.

Viale Ratto delle Sabine, 3 - 00131 ROMA - 0656548804 (Covid Time) Tel. 0641404596
C.F. 96418990584 - Cod. Meccanografico **RMIC8G800R**- Codice Univoco ufficio: **K96NBC**
Mail: rmic8g800r@istruzione.it PEC rmic8g800r@pec.istruzione.it
Sito web: www.icviapoppeasabina.edu.it

Circolare n. 217

AL PERSONALE TUTTO
DELL'I.C. VIA POPPEA SABINA

OGGETTO: LEGGE 6 GIUGNO 2020, N. 41 - Conversione in legge, con modificazioni, del decreto-legge 8 aprile 2020, n. 22, recante misure urgenti sulla regolare conclusione e l'ordinato avvio dell'anno scolastico e sullo svolgimento degli esami di Stato

Si riporta una sintesi dei punti di maggior interesse per la scuola:

SEMPLIFICAZIONE DEGLI ESAMI DI STATO DEL 1° E 2° CICLO DI ISTRUZIONE PER L'A.S. 2019/20

MODIFICATE (SOLO PER QUEST'ANNO) LE MODALITÀ DI COSTITUZIONE E DI NOMINA DELLE COMMISSIONI DI ESAME, prevedendo la loro composizione con commissari esclusivamente appartenenti all'istituzione scolastica sede di esame, con presidente esterno per l'esame di Stato conclusivo del secondo ciclo di istruzione.

NORME SULLA VALUTAZIONE PER LA CONCLUSIONE DELL'A.S. 2019/20 (riferimento OO.MM. n 9-10-11 del 16 maggio 2020)

MODALITÀ, ANCHE TELEMATICHE, DELLA VALUTAZIONE FINALE DEGLI ALUNNI IN SEDE DI SCRUTINI FINALI.

POSSIBILITÀ DI LEZIONI/ESAMI IN MODALITÀ TELEMATICA PER GLI ALUNNI AFFETTI DA GRAVE PATOLOGIA O IMMUNODEPRESSI

Gli alunni che, per la loro specifica condizione di salute, non possano riprendere a frequentare le lezioni scolastiche in presenza né sostenere in presenza le prove d'esame, potranno sostenere le prove per via telematica; si terrà conto delle esigenze di tali tipologie di alunni nella programmazione delle attività di avvio anno scolastico, avvalendosi anche eventualmente della didattica a distanza.

CANDIDATI ESTERNI ESAMI DI STATO

I candidati privatisti che devono sostenere l'esame del II ciclo nella sessione straordinaria di settembre, in attesa di conseguire il diploma, possono partecipare con riserva alle prove di ammissione ai corsi di laurea a numero programmato e ad altre prove previste dalle Università, istituzioni dell'Alta formazione artistica musicale e coreutica e altre istituzioni di formazione superiore post diploma, ai concorsi pubblici e a selezioni e procedure di abilitazione per le quali si richiede il diploma di II grado.



Ministero dell'Istruzione
Ufficio Scolastico Regionale per il Lazio

I.C. VIA POPPEA SABINA



Viale Ratto delle Sabine, 3 - 00131 ROMA - 0656548804 (Covid Time) Tel. 0641404596
C.F. 96418990584 - Cod. Meccanografico **RMIC8G800R**- Codice Univoco ufficio: **K96NBC**
Mail: **rmic8g800r@istruzione.it** PEC **rmic8g800r@pec.istruzione.it**
Sito web: **www.icviapoppeasabina.edu.it**

INTEGRAZIONE E RECUPERO DEGLI APPRENDIMENTI RELATIVI ALL'A.S. 2019/2020

Gli Organi Collegiali definiscono, programmano, organizzano le strategie e le modalità di eventuali integrazioni e recuperi degli apprendimenti relativi all'a.s. 2019/2020, quale attività ordinaria, a decorrere dal 1° settembre 2020, nella cornice di criteri generali stabiliti da specifiche ordinanze ministeriali.

Con una o più ordinanze del Ministro dell'istruzione, sentiti il Ministro dell'economia e delle finanze e il Ministro per la pubblica amministrazione, per l'ordinato avvio dell'anno scolastico 2020/2021, sono adottate, anche in deroga alle disposizioni vigenti, misure volte: alla definizione della data di inizio delle lezioni per l'anno scolastico 2020/2021, d'intesa con la Conferenza Stato-Regioni, anche tenendo conto dell'eventuale necessità di recupero degli apprendimenti quale ordinaria attività didattica e della conclusione delle procedure di avvio dell'anno scolastico.

FACOLTA' DI REISCRIZIONE AL MEDESIMO ANNO SCOLASTICO PER GLI ALUNNI CON DISABILITÀ

Solo per il corrente anno scolastico, 2019/2020, in conseguenza della situazione epidemiologica, i dirigenti scolastici, sulla base di specifiche e motivate richieste da parte delle famiglie degli alunni con disabilità, sentiti i consigli di classe e acquisito il parere del Gruppo di lavoro operativo per l'inclusione a livello di istituzione scolastica, possono consentire la reiscrizione dell'alunno al medesimo anno di corso frequentato nell'anno scolastico 2019/2020 ai sensi dell'articolo 14, comma 1, lettera c), della legge 5 febbraio 1992, n. 104, limitatamente ai casi in cui sia stato accertato e verbalizzato il mancato conseguimento degli obiettivi didattici e inclusivi per l'autonomia, stabiliti nel piano educativo individualizzato.

ISTRUZIONE DOMICILIARE PER GLI ALUNNI CON DISABILITÀ

Per l'a.s. 2020/2021, nei casi per i quali sia accertata l'impossibilità della frequenza scolastica, l'attività di istruzione domiciliare in presenza può essere programmata in riferimento a quanto previsto dal piano educativo individualizzato, presso il domicilio dell'alunno, qualora le famiglie ne facciano richiesta e ricorrano condizioni di contesto idonee a contemperare il diritto all'istruzione dell'alunno in istruzione domiciliare con l'impiego del personale già in servizio presso l'istituzione scolastica, anche nel rispetto delle misure idonee a garantire la sicurezza sui luoghi di lavoro.

VALUTAZIONE DEGLI APPRENDIMENTI ALLA SCUOLA PRIMARIA CON GIUDIZIO.

Art.1 comma 2 bis "In deroga all'articolo 2, comma 1, del decreto legislativo 13 aprile 2017, n. 62, dall'anno scolastico 2020/2021, la valutazione finale degli apprendimenti degli alunni delle classi della scuola primaria, per ciascuna delle discipline di studio previste dalle indicazioni nazionali per il curricolo, è espressa attraverso un giudizio descrittivo riportato nel documento di valutazione e riferito a differenti livelli di apprendimento, secondo termini e modalità definiti con ordinanza del Ministro dell'istruzione".



Ministero dell'Istruzione
Ufficio Scolastico Regionale per il Lazio

I.C. VIA POPPEA SABINA



Benvenuta D.A.D.

Viale Ratto delle Sabine, 3 - 00131 ROMA - 0656548804 (Covid Time) Tel. 0641404596
C.F. 96418990584 - Cod. Meccanografico **RMIC8G800R**- Codice Univoco ufficio: **K96NBC**

Mail: **rmic8g800r@istruzione.it** PEC **rmic8g800r@pec.istruzione.it**

Sito web: **www.icviapoppeasabina.edu.it**

IL MAECI È AUTORIZZATO AD EMANARE SPECIFICHE DISPOSIZIONI PER ADATTARE L'APPLICAZIONE DELLE ORDINANZE ALLE SPECIFICITÀ DEL SISTEMA DELLA FORMAZIONE ITALIANA NEL MONDO.

CORSI DI FORMAZIONE PER LA SICUREZZA A SCUOLA

LIMITATAMENTE ALL'ANNO SCOLASTICO 2020/2021, SENZA NUOVI O MAGGIORI ONERI A CARICO DELLA FINANZA PUBBLICA, all'interno dei corsi di formazione per la sicurezza a scuola, obbligatori ai sensi del decreto legislativo 9 aprile 2008, n. 81, nel modulo dedicato ai rischi specifici almeno un'ora deve essere dedicata alle misure di prevenzione igienico-sanitarie al fine di prevenire il contagio e limitare il rischio di diffusione del COVID-19.

ANNO DI PROVA -VERIFICHE

Esclusivamente per l'a.s.2019/20, le attività di verifica da parte dei dirigenti tecnici, previste per il caso di ripetizione dell'anno di prova, se non effettuate entro il 15 maggio, sono sostituite da un parere consultivo reso dal dirigente tecnico in sede di comitato di valutazione

MISURE PER INTERVENTI DI RIQUALIFICAZIONE DELL'EDILIZIA SCOLASTICA

Al fine di garantire la rapida esecuzione di interventi di edilizia scolastica, anche in relazione all'emergenza da COVID-19, fino al 31 dicembre 2020 i sindaci e i presidenti delle province e delle città metropolitane operano, nel rispetto dei principi derivanti dall'ordinamento dell'Unione europea, con i poteri dei commissari di cui all'articolo 4, commi 2 e 3, del decreto-legge 18 aprile 2019, n. 32, convertito, con modificazioni, dalla legge 14 giugno 2019, n. 55.

CONFERIMENTO INCARICHI TEMPORANEI NELLE SCUOLE DELL'INFANZIA PARITARIE.

Nelle scuole dell'infanzia paritarie comunali ove si verifichi l'impossibilità di reperire, per i relativi incarichi in sostituzione, personale docente con il prescritto titolo di abilitazione, è consentito, in via straordinaria, per l'anno scolastico 2020/2021, prevedere incarichi temporanei attingendo anche alle graduatorie comunali degli educatori dei servizi educativi per l'infanzia in possesso di titolo idoneo, ai sensi di quanto previsto dal decreto legislativo 13 aprile 2017, n. 65. Tale servizio, però, non è valido per gli aggiornamenti delle graduatorie di istituto delle scuole statali.

CONCORSO STRAORDINARIO PER I DOCENTI CON 3 ANNI DI SERVIZIO

Viene prevista la modifica della prova scritta del concorso straordinario finalizzato all'immissione in ruolo. Il decreto indica un ampio arco temporale entro cui il ministero deve svolgere il concorso, cioè entro l'anno scolastico 2020\2021. La prova, a seguito della modifica, non sarà basata più su "quiz a risposta chiusa" ma sarà selettiva con sistema computerizzato e verterà sul programma d'esame indicato nel bando, e sarà distinta per ciascuna classe di concorso e tipologia di posto. Si tratterà di quesiti a risposta aperta. Per superare la prova occorre conseguire un punteggio minimo di 7\10. Il Ministero dovrà quindi, entro 30 giorni dall'entrata in vigore della Legge di conversione, procedere a modificare il Decreto Dipartimentale n. 510 del 23 aprile 2020 in attuazione delle modifiche suddette e per consentire, qualora le condizioni epidemiologiche lo suggeriscano, lo svolgimento della prova scritta anche in una Regione diversa rispetto a quella corrispondente al posto per il quale il candidato ha presentato la domanda (cioè si può produrre domanda per



Ministero dell'Istruzione
Ufficio Scolastico Regionale per il Lazio

I.C. VIA POPPEA SABINA



Benvenuta D.A.D.

Viale Ratto delle Sabine, 3 - 00131 ROMA - 0656548804 (Covid Time) Tel. 0641404596
C.F. 96418990584 - Cod. Meccanografico **RMIC8G800R**- Codice Univoco ufficio: **K96NBC**

Mail: rmic8g800r@istruzione.it PEC rmic8g800r@pec.istruzione.it

Sito web: www.icviapoppeasabina.edu.it

la Lombardia ma la prova si potrà svolgere in Puglia. Ai vincitori della procedura concorsuale che rientrano nella quota dei posti destinati alla procedura per l'anno scolastico 2020\2021 è riconosciuta la retrodatazione giuridica della nomina al 1° settembre 2020.

AGGIORNAMENTO E INSERIMENTO NELLE GRADUATORI DI ISTITUTO E ISTITUZIONE DI GRADUATORIE PROVINCIALI

Viene soppresso il blocco delle graduatorie di istituto . E' prevista la modifica delle graduatorie di istituto che diventano ora GRADUATORIE PROVINCIALI. L'inserimento in dette graduatorie avverrà in modo informatizzato. La validità delle predette nuove graduatorie è biennale cioè si attingerà dalle stesse per conferire supplenze annuali e temporanee per gli anni scolastici 2020/2021 e 2021/2022. La valutazione delle istanze per la costituzione delle graduatorie sarà effettuata dagli uffici scolastici territoriali, che potranno a tal fine avvalersi delle istituzioni scolastiche. Le graduatorie provinciali saranno utilizzate, come detto, per il conferimento di supplenze annuali (30 giugno o 31 agosto) sui posti rimasti disponibili dopo aver conferito le supplenze ai docenti inclusi in GAE. Per le supplenze temporanee i docenti indicheranno sino a 20 istituzioni scolastiche della provincia nella quale decidono di essere inseriti per ciascuno dei posti o classi di concorso cui abbiano titolo. In sostanza, sembra di capire, che il legislatore voglia consentire ai docenti che, per esempio, sono inseriti sia per scuola primaria ed infanzia di scegliere sino a 40 scuole —

ESONERO DELLA PROVA PRELIMINARE DEL TFA SOSTEGNO PER I DOCENTI CON 3 ANNI DI SERVIZIO SU SOSTEGNO

Ai fini dell'accesso ai percorsi per il conseguimento della specializzazione per le attività di sostegno, in riconoscimento dell'esperienza specifica maturata, a decorrere dal V ciclo i soggetti che nei dieci anni scolastici precedenti hanno svolto almeno tre annualità di servizio, anche non consecutive, accedono direttamente alle prove scritte.

TAVOLO DI CONFRONTO PER AVVIARE CON PERIODICITÀ PERCORSI DI ABILITAZIONE

Viene prevista l'istituzione di un tavolo di confronto per avviare PERIODICI PERCORSI ABILITANTI , in modo da garantire anche in futuro ai neo-laureati un percorso di accesso all'insegnamento caratterizzato da una formazione adeguata.

PROROGA DEL CSPI

La componente elettiva del CSPI è prorogata al 31/8/2021. I termini "ordinari" entro cui il CSPI esprime i pareri richiesti sono ridotti da 45 a 20 giorni (erano 45), da 15 a 10 per motivi di particolare urgenza.

In allegato la LEGGE 6 GIUGNO 2020, N. 41

Cordiali saluti

LA DIRIGENTE SCOLASTICA
dott.^{ssa} Stefania FORTE

(firma autografa sostituita a mezzo stampa ai sensi dell'art. 3, comma del d.lgs. n. 39/1993)